初の四国開催となる第16回JCF学生映画祭!香川県高松市で開催決定

PR TIMES / 2020年10月10日 10時45分

若者の夢や希望を繋ぐとともに、若者の映像のチカラで日本を元気にすることを目指して開催！

2020年10月9日

関係各位
JCF 学生映画祭実行委員会
株式会社 地域活性化大学

Students movie festival

[画像: https://prtimes.jp/i/59019/7/resize/d59019-7-389749-0.png]

初の四国開催となる第16回JCF学生映画祭!
香川県高松市で開催が決定!
若者の夢や希望を繋ぐとともに、
若者の映像のチカラで日本を元気にすることを目指して開催！

拝啓　平素は格別のご高配を賜り厚く御礼申し上げます。この度は新型コロナウイルスによって影響を受けられた皆さまに、心よりお見舞い申し上げます。
第16回JCF学生映画祭は、新型コロナウイルスの感染拡大防止に配慮し、当初、オンラインでの開催を予定しておりましたが、全国非常事態宣言が解除され各地各所の経済を含めた急速な回復を模索し進めていることに加え、上映会を含む表彰式を、十分な感染予防策を行った上で、リアル開催することを決定いたしました。
第16回JCF学生映画祭表彰式は、当映画祭として初となる四国・香川県高松市での開催となります。開催地香川県において経済の回復・活性化と、感染症に強い社会・経済構造の構築に寄与して参りたいと考えております。
なお、初の四国開催にあたっては、株式会社地域活性化大学（本社香川県高松市、代表取締役　福永信也）が制作運営をサポートして参ります。
第1回JCF学生映画祭を開催して以来、「若者の夢を引き受けるステージを創造する」ことを目指し、一過性のイベントで終わるのではなく、一貫して「世の中に貢献する才能の発掘・育成」をコンセプトに継続して開催して参りたいと思います。
敬具

記

■「第16回JCF学生映画祭 」開催概要
●名 称：第16回JCF学生映画祭
(www.jcf.jpn.com/16th/)
●応募期間：2020年6月1日（月）〜 11月10日（火）
●開催日・場所: 第一日目・2020年12月12日(土)
会場:香川県高松市庵治町5824-4 純愛の聖地庵治・観光交流館
第二日目・2020年12月13日(日)表彰式
会場:香川県高松市南新町1-4富田ビル5F ゲットホール
※第一日目は、コンペティション作品上映、トークイベント等開催
※第二日目は、各部門表彰式、グランプリ作品上映、トークイベント等を開催するとともにツイキャスライブ配信(有料)を実施予定
●主　　催：JCF学生映画祭実行委員会
●共催　　：The Japan Project
●実行委員：実行委員長/高　秀蘭（映画プロデューサー）
　　　　　　実行委員/大和田　廣樹（映画プロデューサー）
実行委員/太田　雅人（株式会社GETTI代表取締役）

Rakuten UN-LIMIT V
プラン料金 2,980円/月 (税別)
1年無料
※通話料等は別費用　※条件あり

経済トピックス
「ラベルレス」商品、相次いで登場 New
数十円の調味料のみ頼む猛者も New
感染時に一時金が出る保険も New
経済上の理由がダントツで1位 New
ハワイに都市鉄道、車両は日立製
対象はパイロットなど全従業員
アサヒ、ビール新商品を来年発売
面接担当者「神になった気分に」
再び中国人がタワマン爆買いも
ボロ儲けだったJR東海、一転危機
引退目前 今が最後の乗車機会
やる気に頼る時点で成果残せず
飲食店業界が抱える構造的問題
ジブリが画像無償提供初めた訳
ダイソン"同社史上最軽量"発表
資本主義は完全に「オワコン」か
業界7位・島忠を子会社化の衝撃
「税は取りやすいところから」
コロナ後、不動産投資に異変あり
完全フラットで車中泊や仕事も
もっと見る

注目記事 Recommended by popIn
松本潤がキンプリ平野紫耀を「アイツ、だってバカだもん」とこき下ろす

渋野日向子また未熟さ露呈…グリーン難度上がり対応できず【全米女子プ…

158cm元61kgの私が"寝るダイエット"でガリガリに!?毎晩3秒の習慣が…
AD(3PAC)

プロ野球データ

試合速報 / 2020年10月10日の試合

試合終了	広	3 - 0	ヤ
試合終了	中	1 - 7	巨
試合終了	神	3 - 5	De
試合終了	日	4 - 0	オ
ノーゲーム	楽	-	西
試合終了	ソ	5 - 1	ロ

もっと見る

ソーシャル ディスタンス

テイクアウトで飲食店を応援
いつでもポイント10倍
Rakuten リアルタイムテイクアウト

おすすめの記事 Recommended by popIn

なぜ、ガイコツをそこに？『カネ恋』最終話、悪趣味な演出で炎…

●審査委員: 林海象(映画監督)
松井久子(映画監督)
益田祐美子(映画プロデューサー)
大津一瑯(脚本家)
●事務局　：事務局長/福永信也(株式会社地域活性化大学　代表取締役)
副事務局長/Minto Brown(株式会社ザ・ジャパンプロジェクト代表取締役)
副事務局長/東條勝弘(株式会社ザ・ジャパンプロジェクト取締役)
●協力　　：NEW WAVE/ドリームキッド/TARGET
●制作運営：JCF学生映画祭運営事務局(株式会社地域活性化大学)
●行事内容：コンペティション
＜映像/映画部門＞１学生映画部門　　2ショートフィルム部門

●開催スケジュール
・2020年6月：募集応募期間11月10日まで
・2020年11月：事務局審査
・2020年12月10日：審査員による最終審査で各賞を決定
・2020年12月12日:(第一日目)コンペティション作品上映・オンライントークイベント開催
・2020年12月13日:(第二日目)表彰式・受賞作品上映・トークイベント等開催

■「JCF学生映画祭」これまでの歩み
JCF学生映画祭は、1989年当時の竹下内閣の＜ふるさと創生資金＞の1億円を活用した地域振興という目的の為に、夕張市が主催・開催していた「ゆうばり国際ファンタスティック映画祭」（現在の同名の映画祭がありますが、主催形態が違います。）の10周年特別協賛企画として1999年に＜学生映画の甲子園＞を合言葉に、当時の949団体のクラブ゛・同好会・サークルが所属する日本サークル連盟（Japan Club・Circle Federation）が主催したく ゆうばり国際ファンタスティック映画祭　特別協賛企画　第1回JCF学生映画祭＞の流れを組み、第1回から第3回までを夕張市で開催、第4回は沖縄県那覇市と共催でアジア部門も拡充し、受賞監督に新作映画を製作支援するオキナワコンテンツラボを実施しました。第5回目は初の東京開催で、東京お台場の温泉施設「大江戸温泉」内で「世界初！畳の上で映画祭」を開催、2010年にLVMH（ルイヴィトン）映画祭で短編部門グランプリを受賞した月川翔君（当時成蹊大学在学）を輩出しました。第6回は愛知万博の公式プログラムとして、EXPOHALLで開催し、国際学生映画祭として世界各国の学生作品を集め世界のレベルを披露致しました。第7回は運営を完全に学生だけ行う形のフレームに移行し東京・上野の東京国立博物館で開催いたしました。その後、2007年の夕張市の財政破綻の報を聞き、2007年、2008年とこの映画祭が生まれた夕張の地に恩返しをしようということで、夕張国際学生映画祭2007・2008を夕張で開催致しました。
財政破綻の影響で中止になった「ゆうばりファンタスティック映画祭」も、地元NPO法人の運営により復活を果たし、夕張での学生映画祭の2年間の活動の成果も残せました。
2011年から3年連続鳥取県で開催し2013年開催時には、映画部門、アニメ部門に加えてマンガ部門を新設し、第12回JCF学生映画祭を開催。2014年11月12日から11月15日に第10回山形国際ムービーフェスティバルと連携し第13回JCF学生映画祭を初の東北での開催。
2016年11月26日にワオ・コーポレーション様特別協賛の元、心斎橋SUNHALLにて第14回JCF学生映画祭を初の関西での開催。2018年12月1日松本プログラムとして信州大学松本キャンパスにおいて長野県観光インスタアワード、長野県ドローンショートフィルムコンテスト、2019年3月2日飯田プログラムとしてYAMAIRO GUEST HOUSEにおいて学生映画アワード・パネルディスカッション第15回JCF学生映画祭を開催してきました。

■（株）地域活性化大学概要
社名：株式会社地域活性化大学
ＵＲＬ：http://www. chi-katsu.com
本社：〒761-8072香川県高松市三条町６６１番地２
代表取締役　福永　信也
事業内容
・地域活性化に関わる教育事業・地域活性化大学の運営 地域活性化に関わる教育事業・地域活性化大学の地域学科の認定及びライセンス供与・地域の活性化を志す団体及び個人へのコンサルティング・地域活性化のための起業支援

■本件に関するお問い合わせ先
香川県高松市三条町６６１番地２
JCF学生映画祭運営事務局(株式会社地域活性化大学)
Email:fukunaga@japanproject.jp

以上

企業プレスリリース詳細へ
PR TIMESトップへ

楽天ブログに投稿

今、あなたにオススメ

国生さゆり(53)愛用「ほうれい線は食卓のアレで一瞬だよ？」...
AD（ヴィワンアークス）

安藤優子氏　40年間してなかった「ランチ、しかも青山、1人、...

73才美魔女「実は肝斑はお風呂で一発だよ？」更年期の9割...
AD（ファビウス）

メガネ姿の高畑充希　“直線”で自身の切りっぱなしボブ説明...

国生さゆり(53)愛用「ほうれい線は食卓のアレで一瞬だよ？」9割が知...
AD(ヴィワンアークス)

これじゃ外国に行きたくなくなるよ！　日本の生活は快適すぎる＝中国...

73才美魔女「実は肝斑はお風呂で一発だよ？」更年期の9割が知らない...
AD(ファビウス)

ASSISTANT EXECUTIVE DIRECTOR
RESOURCE MANAGEMENT DEPARTMENT
コロナで深刻な飢餓、倍増の恐れ　WFPが警告、3億人に危機

「Wi-Fiなしで音楽が聴けるとかやばくない?」CDを知らない…

宮迫博之(50)「市販品で髪フサフサになるよ?」別人級と大炎上
AD（美元）

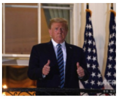
トランプ氏、コロナ治療「投薬は終わった」

「75kg超えたら絶対やって！」中年太りのオッサンは絶対見てく…
AD（MEROAD on @Mens …

デル、第11世代Intel Core搭載ノートPC「New Inspiron 14…

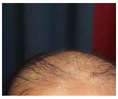
男性薄毛の原因が判明！毛根はある習慣で簡単に復活？
AD（コスメディ製薬株式会…

158cm元61kgの私が"寝るダイエット"でガリガリに!?毎晩3…
AD（3PAC）

大画面のある暮らし、7万台突破記念、楽天スペシャルクーポン…
AD（popIn Aladdin）

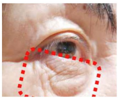
国生さゆり(53)愛用「目元のたるみは食卓のアレで一瞬だよ？…
AD（ヴィワンアークス）

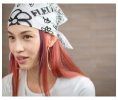
収益は前年同期比15%増　コロナ禍でも増収増益の米Tinder幹部…

父が娘に「今日、学校どうだった？」と聞いてはいけない理由

ポケモンGO、「ギラティナ」復刻で色違いも　毎週火曜はリモ…

男性薄毛の原因はアレ不足？毛根はある習慣で簡単に復活すると…
AD（株式会社ユーピーエス）

顔中のシワ悩みは大正製薬グループのコスメで消えると判明？簡…
AD（ドクタープログラム）

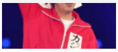
キンコン梶原、YouTube活動は「めちゃくちゃ儲かってま…

目元のたるみは○○するだけで消えるよ？9割が知らない習慣が…
AD（リンクル）

ガンダーラ井上がセイコープロスペックスの魅力を紐解く！
AD（TiCTAC）

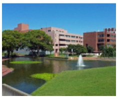
筑波大学長選で学内紛糾　選考規則巡り教職員有志が質問状

この秋冬で着るべきニットを探してみては
AD（RAGTAG Online）

世界で最も速い市販車ランキング 1位は実力を封印されたあの車…
AD（NewSphere）

Recommended by popIn

この記事に関連するニュース

空港内施設とオンラインのハイブリッドで開催、新千歳空港国際アニメーション映画祭
シネマトゥデイ　映画情報 / 2020年10月8日 15時31分

『HAPPY WOMAN BUNKASAI 2020｜共創女性文化祭』開催決定! HAPPY WOMANコンテスト作品募集中
PR TIMES / 2020年10月7日 10時15分

【第3回小布施短編映画祭開催決定】賞金20万円の短編コンペは10月1日から募集開始！審査員には関和亮さん、外山文治さん、ミヤザキタケルさん
PR TIMES / 2020年10月1日 11時0分

西日本最大級の大学祭「第72回生駒祭」　新型コロナウイルス感染拡大防止のため、初のオンライン開催を決定！
Digital PR Platform / 2020年9月15日 20時5分

高松で現代サーカスと伝統芸能を融合したショー「ヌーヴォー・シルク・ジャポン in 栗林公園」初開催
PR TIMES / 2020年9月15日 14時15分

トピックス

RSS

総合　芸能　社会　スポーツ　経済　国際　IT　ライフ

- 「ラベルレス」商品、相次いで登場 New
- 数十円の調味料のみ頼む猛者も New
- 感染時に一時金が出る保険も New
- 経済上の理由がダントツで1位 New
- ハワイに都市鉄道、車両は日立製
- 引退目前 今が最後の乗車機会
- やる気に頼る時点で成果残せず
- 飲食店業界が抱える構造的問題
- ジブリが画像無償提供初めた訳
- ダイソン"同社史上最軽量"発表

対象はパイロットなど全従業員

アサヒ、ビール新商品を来年発売 📷

面接担当者「神になった気分に」 📷

再び中国人がタワマン爆買いも 📷

ボロ儲けだったJR東海、一転危機 📷

資本主義は完全に「オワコン」か 📷

業界7位・島忠を子会社化の衝撃 📷

「税は取りやすいところから」 📷

コロナ後、不動産投資に異変あり 📷

完全フラットで車中泊や仕事も 📷

もっと見る

ランキング

総合 | 芸能 | 社会 | スポーツ | 経済 | 国際 | IT | ライフ

1 数億円のスーパーカーを「経費で落とす」はOK!? 節税対策はどこまで可能？ 税理士に聞いてみた！
くるまのニュース / 2020年10月10日 7時30分

2 カインズ突き放す「DCM・島忠」連合誕生の衝撃 ホームセンター業界でなぜM&Aが続くのか
東洋経済オンライン / 2020年10月10日 8時0分

3 うっかり出品は要注意！フリマアプリの「削除案件」6選
LIMO / 2020年10月9日 11時15分

4 「ハンコ廃止はハンコのためだけに非ず」日本の押印文化が抱える本当の問題点
プレジデントオンライン / 2020年10月9日 18時15分

5 インテルのハイエンドCPUはもう性能限界。来年初頭に発表の第11世代デスクトップ用プロセッサはどーなるの？
GIZMODO / 2020年10月9日 14時0分

もっと見る

Copyright (c) Vector Group, PR TIMES Inc. All rights reserved.

トップ | トピックス | 新着ニュース | 写真ニュース | ランキング

ジャンル 総合 芸能 社会 スポーツ 経済 国際 IT ライフ
公式アカウント 公式Twitter 公式Facebook 夕刊Infoseekニュース ランキングニュース 夜ふかしInfoseekニュース
その他 プロ野球データ 配信社一覧 推奨環境

Rakuten Infoseek ウェブ検索

楽天グループ サービス一覧 お問い合わせ一覧

おすすめ 【インターネット通販シェアNo1!】あなたも楽天市場に出店しませんか？『出店ガイドブック（無料）』はこちら！>>

楽天が運営するポータルサイト Infoseekトップ
画像容量が無制限でずっと使える 楽天ブログ
いいモノ発掘マガジン Digmo
女性向け最新情報を手に入れる 楽天WOMAN

企業情報 個人情報保護方針 社会的責任[CSR] 採用情報

© Rakuten, Inc.

GLOBAL INNOVATION & ENTERTAINMENT PARTNER OF FC BARCELONA

Rakuten UN-LIMIT 2.0 楽天モバイルを ご家族・ご友人に紹介で 3,000ポイント ※予告なく変更・中止あり